Ürün Kataloğu

NBS Teknoloji

MikroTik

routerboard

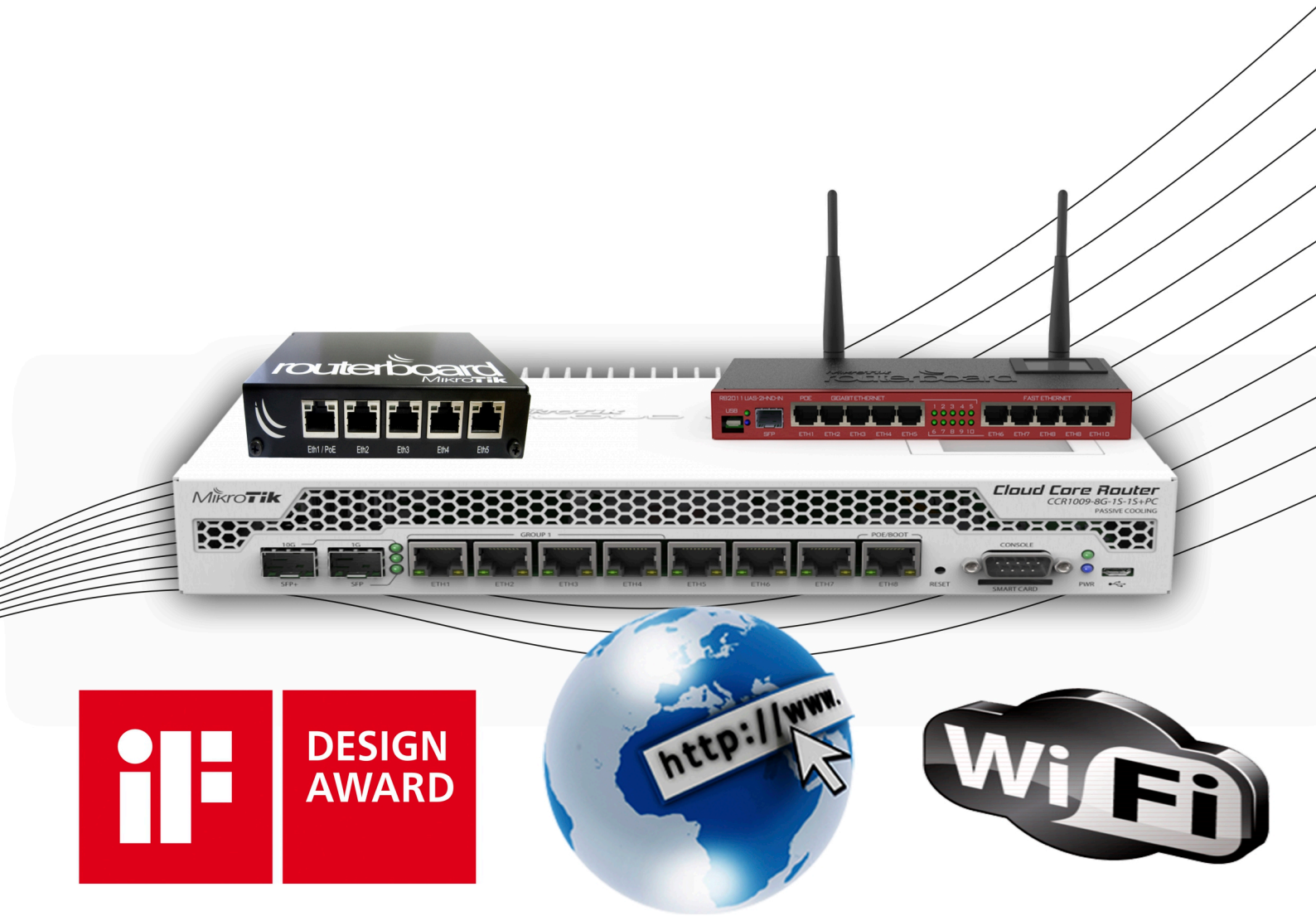

iF DESIGN AWARD

WiFi

www.nbsteknoloji.com

MikroTik Nedir?

Linux kerneli üzerine geliştirilmiş bir işletim sistemi olup, Mikrotik ile neredeyse tüm ağ hizmetlerini verebilir ve yönetebilirsiniz. Firewall, VPN, PPP, Wireless, Hotspot, Web Proxy, DHCP Server/Client, DNS Server/Client, Trafik Limitleme, Qos ve Routing alanlarında sorunsuz kullanabileceğiniz bir sistem olup, bunun yanı sıra RouterBoard ürünleri ile Wireless ve Routing alanında da ürün geliştirmekte olan bir markadır.

Yasal Uyarı! 5651 Sayılı Kanun

Log Kaydını Tutmayı Sakın Unutma ***

İnternette işlenen suçları kapsayan 5651 sayılı kanun gereğince, toplu kullanım sağlayıcıları olanlar (Oteller, Restoranlar, Cafeler, Öğrenci Yurtları, Şirketler ve Kamu Kuruluşları) İnternet dağıtımı hizmeti üzerinden gerçekleşen işlemlerin sorumlusudurlar. Herhangi bir suç, hakaret, dolandırıcılık gibi yasa dışı işlemler neticesinde eğer 5651 sayılı kanunun gerektirdiği gibi bir loglama yoksa bunun da sorumlusu yine İnternet hizmetini toplu kullanıma açan kurum ya da kişilerdir.

Peki Log Kaydı Nedir?

Bilgisayar programlarında yapılan işlemler veya sisteme gelen mesajların arşivlenmesi veya ileride incelenmesi amacıyla tutulan kayıtlardır. Hizmeti sağlayan kişi, kurum veya kuruluşlar herhangi bir suç işlendiği zaman log kayıtlarını yasada belirtilen adli makamlara vermek zorundadırlar.

MikroTik

Kablosuz Sistemler

Netbox 5

İşlemci Frekansı	: 720 Mhz	**802.3af Desteği**	: YOK
Çekirdek Sayısı	: ----------	**Besleme Türü**	: PoE (8V-30V)
Mimari	: MPS BE	**Voltaj Monitörü**	: VAR
RAM	: 128 MB	**Ölçüler**	: 246X135X50
Ethernet	: Gigabit Ethernet	**İşletim Sistemi**	: Router OS
MiniPCI-E slotu	: Var	**Çalışma Sıcaklığı**	: -30C to +60C
Radyo Kart Kontrolcüsü	: QCA9882-BR4A-R	**İşlemci Modeli**	: QCA9557-AT4A-R
Kablosuz Ağ Standardı	: 802.11a/n/AC	**En fazla güç tüketimi**	: 11,5 W
USB Port	: YOK	**Anten Bağlantı Türü**	: 2 Adet RPSMA

BaseBox 2

İşlemci Frekansı	: 600 Mhz	**802.3af Desteği**	: YOK
Çekirdek Sayısı	: ----------	**Besleme Türü**	: PoE (8V-30V)
Mimari	: MPS BE	**Voltaj Monitörü**	: VAR
RAM	: 64 MB	**Ölçüler**	: 246x13x50 mm
Ethernet	: Gigabit Ethernet	**İşletim Sistemi**	: Router OS
MiniPCI-E slotu	: Var	**Çalışma Sıcaklığı**	: -30C to +60C
Radyo Kart Kontrolcüsü	: AR9342-BL1A	**İşlemci Modeli**	: AR9342-BL1A
Kablosuz Ağ Standardı	: 802.11a/n	**En fazla güç tüketimi**	: 14 W
USB Port	: 1 Adet	**Anten Bağlantı Türü**	: 2 Adet RPSMA

omniTIK

İşlemci Frekansı	: 400 Mhz	**802.3af Desteği**	: YOK
Çekirdek Sayısı	: 1	**Besleme Türü**	: PoE in
Mimari	: MIPS-BE	**Voltaj Monitörü**	: VAR
RAM	: 64 MB	**Ölçüler**	: 368x125x55 mm
10/1000 Ethernet Portu	: 5	**İşletim Sistemi**	: Router OS
MiniPCI-E Slotu	: Yok	**Çalışma Sıcaklığı**	: -30C to +70C
Radyo Kart Kontrolcüsü	: AR9280-AL1A	**İşlemci Modeli**	: AR7241-AH1A
Kablosuz Ağ Standardı	: 802.11a/n	**USB Slot Tipi**	: A
USB Port	: 1 Adet	**Anlık Monitor**	: Var

SEXTANT G

İşlemci Frekansı	: 600 Mhz	**USB Desteği**	: Var (USB A Tipi)
Çekirdek Sayısı	: 1	**PoF Desteği**	: Var (6V-3V)
RAM	: 32 MB	**Voltaj Monitörü**	: Var
Ethernet Portu	: 10/100/1000 Gigabit	**PCB Sıcaklık Monitörü**	: Var
Kablosuz Kontrolcü Modeli	: Yok	**İşlemci Modeli**	: AR934-DC3A-R
Kablosuz Kontrolcü Modeli	: Ar9344-DC3A-R	**Lisars Seviyesi**	: Level 3
Kablosuz Standardı	: 802.11a/n		

Kablosuz Sistemler

SXT 2

İşlemci Frekansı	: 600 Mhz
Çekirdek Sayısı	: 1
RAM	: 64 MB
Ethernet Portu	: 10/100 Fast
Kablosuz Kontrolcü Modeli	: AR9344-BC2A
Kablosuz Ağ Standardı	: 802.11b/g/n
PoE Desteği	: Var (15-30V 1A)
Ölçüler	: 140x140x56mm
Çalışma Sıcaklığı	: -30C to +80C
İşletim Sistemi	: Router OS
Lisans Seviyesi	: Level 3
İşemci Modeli	: AR9344-BC2A
En Fazla Güç Tüketimi	: 8 Watt

SXT 5

İşlemci Frekansı	: 600 Mhz
Çekirdek Sayısı	: 1
RAM	: 64 MB
Ethernet Portu	: 10/100 Fast
Kablosuz Kontrolcü Modeli	: AR9344-BC2A
Kablosuz Ağ Standardı	: 802.11 a/n
PoE Desteği	: Var (15-30V 1A)
Ölçüler	: 140x140x56mm
Çalışma Sıcaklığı	: -30C to +80C
İşletim Sistemi	: Router OS
Lisans Seviyesi	: Level 3
İşemci Modeli	: AR9344-BC2A
En Fazla Güç Tüketimi	: 8 Watt

dynaDish 5

İşlemci Frekansı	: 20 Mhz
Çekirdek Sayısı	: Adet
RAM	: 28 MB
Ethernet Portu	: 0/10/100 Gigabit
Kablosuz Kontrolcü Modeli	: CA9882-BR4A-R
Kablosuz Standardı	: 02.11 ac
Anten Kazancı	: 5dBİ
Ölçüler	: 404 mm, 175 mm
Voltaj Monitörü	: Var
PCB Sıcaklık Monitörü	: Var
İşlem Modeli	: QCA9557-AT4A-R
Lisans Seviyesi	: Level 3
En Fazla Güç Tüketimi	: 16 W
Desteklenen Voltaj Aralığı	: 11V-60V
Çalışma Sıcaklığı	-30C - +60C

Groove

İşlemci Frekansı	: 600 Mhz
RAM	: 64 MB
Mimarı	: MIPS-BE
Ethernet Portu	: 10/100 Fast
Kablosuz Kontrolcü Modeli	: AR9342-BL1A
Kablosuz Standartı	: 802.11 ab/g/n
Besleme Türü	: Passive PoE
Voltaj Çalışma Aralığı	: 9V-30V
Ölçüler	: 177x44x44mm, 193g
İşletim Sistemi	: RouterOS
Lisans Seviyesi	: Level 4
Çalışma Sıcaklığı	: -30 - +70C
İşlemci Modeli	: AR9342-AH1A
En Fazla Güç Tüketimi	: 11,5 w
Anten Çıkışları	: 1 Adet

SXT ac series

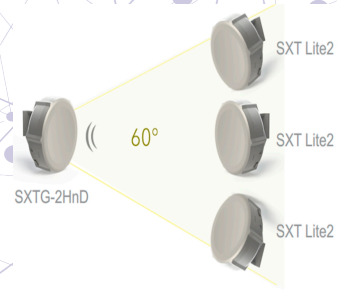

İşlemci Frekansı	: 720 MHz
RAM	: 128 MB
Ethernet Portu	: 10/100/1000
Kablosuz Kontrolcü Modeli	: QCA9882-BR4A-R
Kablosuz Standartı	: 802.11a/n/ac
Besleme Türü	: Passive
Voltaj Çalışma Aralığı	: 15 V - 57 V
Voltaj Monitörü	: Var
PCB Isı Monitörü	: Var
Lisans Seviyesi	: 4
İşlemci Modeli	: QCA9557-AT4A-R
Anten gain DB	: 16

Switches

CRS 8 Ethernet Port Series

İşlemci Frekansı	: 600 Mhz
RAM	: 128 MB
Ethernet Portu	: 10/100/1000 Gigabit
Kablosuz Kontrolcü Modeli	: QCAR9344
PoE Desteği	: Var (10-57V)
Ölçüler	: 200x144x47mm
Çalışma Sıcaklığı	: -20C ... +70C
Serial Port	: RJ45
Lisans Seviyesi	: Level 5
İşlemci Modeli	: QCAR9344
En Fazla Güç Tüketimi	: 13 Watt

CRS 24 Port Series

İşlemci Frekansı	: 600 Mhz
RAM	: 128 MB
Ethernet Portu	: 10/100/1000
Kablosuz Kontrolcü Modeli	: AR9344-BC2A
Kablosuz Ağ Standardı	: 802.11b/g/n
PoE Desteği	: Var (8-28V)
Ölçüler	: 285x145x45mm
Çalışma Sıcaklığı	: -20C .... +70C
Serial Port	: RJ45
Lisans Seviyesi	: Level 5
İşlemci Modeli	: QCAR9344
En Fazla Güç Tüketimi	: 8 Watt

Ethernet Routers

CCR1016 SERIES

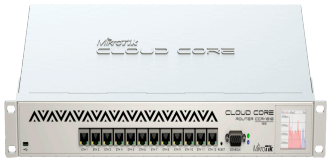

İşlemci Frekansı	: 1.2 Ghz
Hafıza	: RAM içinde 2 GB
Ethernet Portu	: 10/100/1000 Gigabit
Kablosuz Kontrolcü Modeli	: AR9344-BC2A
Kablosuz Ağ Standardı	: Yok
Ölçüler	: 442x185x45mm
İşletim Sıcaklığı	: +60C
İşletim Sistemi	: Router OS v6
Lisans Seviyesi	: Level 6
İşlemci Modeli	: Tilera Tile-Gx16
En Fazla Güç Tüketimi	: 8 Watt

hEX

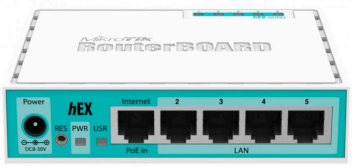

İşlemci Frekansı	: 720 Mhz
Veri Deposu	: 16 MB Flash
Ram	: 64 MB
Ethernet Portu	: 5x 10/100/1000
PoE Desteği	: Var (6-30V DC)
Ölçüler	: 113x89x28mm
Çalışma Sıcaklığı	: -20C ... +70C
İşletim Sistemi	: Router OS
Lisans Seviyesi	: Level 4
İşlemci Modeli	: QCA9556
En Fazla Güç Tüketimi	: 4 Watt

RB750UP

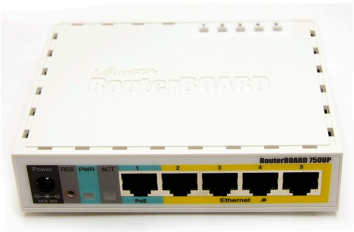

İşlemci Frekansı	: 400 Mhz
Veri Deposu	: NAND Hafıza Kartı
RAM	: 32 MB
Ethernet Portu	: Auto-MDI/X ile 5 Port
Kablosuz Kontrolcü Modeli	: AR9344-BC2A
USB	: Var
PoE Desteği	: Var (8-30V)
Ölçüler	: 113x89x28mm
Çalışma Sıcaklığı	: -20C ... +70C
Voltaj Monitorü	: Var
Lisans Seviyesi	: Level 3
İşlemci Modeli	: AR7241
En Fazla Güç Tüketimi	: 3 Watt'a kadar

Ethernet Routers

Rb1100ahx2

İşlemci Frekansı	: 1066 Mhz
Hafıza	: 2GB
Veri Deposu	: NAND Hafıza Kartı
Ethernet Portu	: 13x10/100/1000
Fan	: Var
PoE Desteği	: Var (110-220V)
Ölçüler	: 44x176x442mm
Çalışma Sıcaklığı	: -20C ... +70C
İşletim Sistemi	: Router OS
Lisans Seviyesi	: Level 6
İşlemci Modeli	: Power PC
En Fazla Güç Tüketimi	: 8 Watt

Rb2011 Series

İşlemci Frekansı	: 600 Mhz
Hafıza	: 64 Mb DDR
Ethernet Portu	: 5x10/100 Fast
PoE Desteği	: Var (8-28V DC)
Ölçüler	: 214x86mm
Çalışma Sıcaklığı	: -20C ... +70C
İşletim Sistemi	: Router OS
Lisans Seviyesi	: Level 4
İşemci Modeli	: Atheros AR9344
En Fazla Güç Tüketimi	: 8 Watt

Rb3011 Series

İşlemci Frekansı	: 1.4 Ghz
Hafıza	: 1 GB DDR3
Ethernet Portu	: 10x 10/100/1000
USB	: 3.0 A Tipi
Serial Portu	: RJ45
PoE Desteği	: Var (10-30V DC)
Ölçüler	: 230x90x25mm
Çalışma Sıcaklığı	: -20C .... +70C
İşletim Sistemi	: Router OS
Lisans Seviyesi	: Level 5
İşlemci Modeli	: QCA8337-AL3C
En Fazla Güç Tüketimi	: 16 Watt

Power Box

İşlemci Frekansı	: 650 Mhz
Hafıza	: 64 MB 200 Mhz
Ethernet Portu	: 5x10/100 M/bits
Kablosuz Kontrolcü Modeli	: AR9344-BC2A
PoE Desteği	: Var (5-30V 1A)
Ölçüler	: 125x178x48mm
Çalışma Sıcaklığı	: -40C ... +60C
İşletim Sistemi	: Router OS
Lisans Seviyesi	: Level 4
İşlemci Modeli	: QCA9531
En Fazla Güç Tüketimi	: 3 Watt

Wireless For Home

CAP 2N

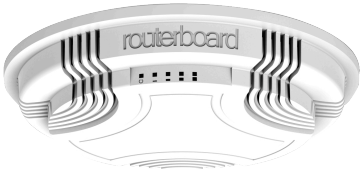

İşlemci Frekansı	: 400 Mhz
RAM	: 64 MB
Ethernet Portu	: 1x10/100 Fast
İşlemci	: AR9331-AL1A
Kablosuz Ağ Standardı	: 802.11b/g/n
PoE Desteği	: Var (12-56V)
Ölçüler	: 185x31mm
Çalışma Sıcaklığı	: -20C .. +70C
İşletim Sistemi	: WISP AP
Lisans Seviyesi	: Level 4
En Fazla Güç Tüketimi	: 8 Watt

hAP

İşlemci Frekansı	: 650 Mhz
RAM	: 64 MB
Ethernet Portu	: 5x 10/100 Ethernet
Kablosuz Kontrolcü Modeli	: AR9344-BC2A
Kablosuz Ağ Standardı	: 802.11b/g/n
PoE Desteği	: Var (15-30V 1A)
Ölçüler	: 113x89x28mm
Çalışma Sıcaklığı	: -20C ... +70C
İşletim Sistemi	: Router OS
Lisans Seviyesi	: Level 4
İşlemci Modeli	: QCA9531
En Fazla Güç Tüketimi	: 5 Watt

MAP 2N

İşlemci Frekansı	: 400 Mhz
RAM	: 64 MB DDR2
Ethernet Portu	: 2x10/100 M/bits
Kablosuz Kontrolcü Modeli	: AR9331
Kablosuz Ağ Standardı	: 802.11b/g/n
PoE Desteği	: Var (10-57V)
Ölçüler	: 68x68x19mm
Çalışma Sıcaklığı	: -20C ... +70C
İşletim Sistemi	: Router OS v6
Lisans Seviyesi	: Level 4
Hafıza Deposu	: 16 MB
En Fazla Güç Tüketimi	: 2 Watt

Rb951 High Power Series

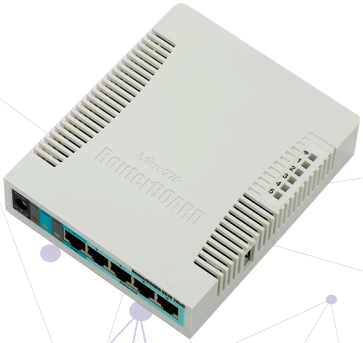

İşlemci Frekansı	: 600 Mhz
İşlemci Modeli	: AR9344
RAM	: 128 MB DDR2
Ethernet Portu	: 5 x 10/100/1000
PoE Desteği	: Var (8-30V DC)
Ölçüler	: 113x138x29mm
Çalışma Sıcaklığı	: -20C ... +70C
İşletim Sistemi	: Router OS
Lisans Seviyesi	: Level 4
En Fazla Güç Tüketimi	: 7 Watt

rb2011 UiAS-2HnD-IN

İşlemci Frekansı	: 600 Mhz
RAM	: 128 MB
Ethernet Portu	: 5x10/100 Fast
Kablosuz Ağ Standardı	: 802.11b/g/n
PoE Desteği	: Var (8-28V)
Ölçüler	: 214x86 mm
Çalışma Sıcaklığı	: -20C ... +70C
İşletim Sistemi	: Router OS
Lisans Seviyesi	: Level 5
İşlemci Modeli	: AR9344
En Fazla Güç Tüketimi	: 8 Watt

NBS Teknoloji

MikroTik

Firewall

Hotspot

Loglama Çözümleri

PPPOE Server/ Client

Web Proxy

Wireless

www.nbsteknoloji.com

Bardacık Sokak No: 16/1 Küçükesat - ANKARA
TEL: 0312 425 98 51- FAX: 0 312 419 99 86